



藤の日常を確かめに。

# 第2回 学校見学会

2020年10/24(土)

午前 9:30~12:00

午後 13:30~16:00

※同じ内容です

事前  
申込制

# 寄宿舎見学会

同日開催

2020年10/24(土) 午後 16:10~17:00



藤の本気を確かめに。

# 第2回 小6学習会

基礎学力テスト(国語・算数) /  
面接試験 / 社会・理科学習会

本校受験をお考えの場合は必ずご参加ください。

2020年11/21(土) 午前 8:45~12:30

事前  
申込制



藤女子中学校・高等学校

10/24(土)

# 第2回 学校見学会



## ●タイムテーブル

※午前と午後はすべて同じ内容です。

		午前	午後
第1部	受付	09:00~	13:00~
	学校長あいさつ	09:30~	13:30~
	体験プログラム1	09:40~10:05	13:40~14:05
	体験プログラム2	10:15~10:40	14:15~14:40
	体験プログラム3	10:50~11:15	14:50~15:15
第2部	選択プログラム ・校内見学ツアー・藤の学び	11:30~12:00	15:30~16:00

### 第1部 体験プログラム

藤の学びを一足早く体験できる楽しい講座を受けてみよう!英語や理科などの教科の授業はもちろん、ロザリオやアート作品などの制作体験、入試に役立つ国語・算数の授業や英検対策も。様々なプログラムの中から3つを体験することが出来ます。詳しくはお申込みいただいた方々へメールでご案内いたします。

※児童対象プログラムの間に小6保護者対象入試説明会を開催いたします。[午前10:50~11:15 / 午後14:50~15:15] (8/29(土)に実施いたしました保護者対象入試説明会と同じ内容です。)



### 第2部 (任意参加)

- ▶ 校内見学ツアー: 小グループで校内を見学して回ります。
- ▶ 藤の学び: 学校長が藤女子の特徴や学びの秘密を画像とともにご紹介します。

同日開催

## 第2回 寄宿舎見学会 16:10~17:00

札幌市以外のご家族対象  
事前申込制



# 藤女子中学校・高等学校

お申し込みはWebからどうぞ  
<http://www.fuji-gjshs.jp/>

お問い合わせ

TEL. (011) 707-5001 (事務室) E-mail : kouhou@fuji-gjshs.jp

〒001-0016 札幌市北区北16条西2丁目 FAX. (011) 746-7371

参加ご希望の方は上記詳細をごらんの上、右記申し込みフォームにてお申し込みください。

藤女子

検索

11/21(土)

# 第2回 小6 学習会



基礎学力テスト(国語・算数) / 面接試験 / 社会・理科学習会

## ●タイムテーブル

	午前
受付	08:00~
国語基礎学力テスト	08:45~09:15
算数基礎学力テスト	09:25~09:55
1時間目 面接or社会・理科学習会	10:10~10:50
2時間目 //	11:00~11:40
3時間目 //	11:50~12:30

本校の受験をお考えの場合、必ずご参加ください。本校公式ホームページからお申込み願います。

お申込みいただいた方に、面接試験受験票を送付いたします。

※2021年度入学試験(2021年1月8日)では「学力試験」のみを実施します。

本学習会で事前に「面接試験」を受ける必要があります。

※新型コロナウイルス感染拡大等の理由で入学試験「学力試験」が中止になった場合、本学習会における基礎学力テストを受験していることが奨学生選考・寄宿生選考の条件となります。

詳しくは「募集要項・入学願書」でご確認ください。

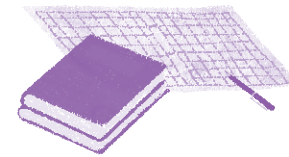

※新型コロナウイルス感染拡大防止のため、中止または内容を変更することがあります。HPをご覧ください。

※イベント開催にあたり、申し込みをされた方には本校からメールにて連絡をさせていただきます。申し込みの際には必ず返信受け取り可能なメールアドレスをご入力ください。(携帯電話等のメールアドレスを登録される場合『@fuji-gjshs.jp』からのメール受信許可を行ってください。)自動返信が届かない場合やご不安な場合は、メールまたは電話にてお問合せください。